

# DEF

MAITRE D'OUVRAGE : COMMUNE DE COZZANO

## TRAVAUX D'AMÉNAGEMENT À LA MICRO CRÈCHE

- > CLIMATISATION
- > TOILE D'OMBRAGE
- > APPORT "AIR NEUF" DES VESTIAIRES

20148 COZZANO - CORSE DU SUD

### LISTE DES PLANS

NUMERO	INDICE	INTITULE	OBSERVATIONS
1.1.01		PLAN D'AMÉNAGEMENT DU R+1- PROJET	
1.1.02		FAÇADE SUD / EST / OUEST - PROJET	

AVRIL 2016

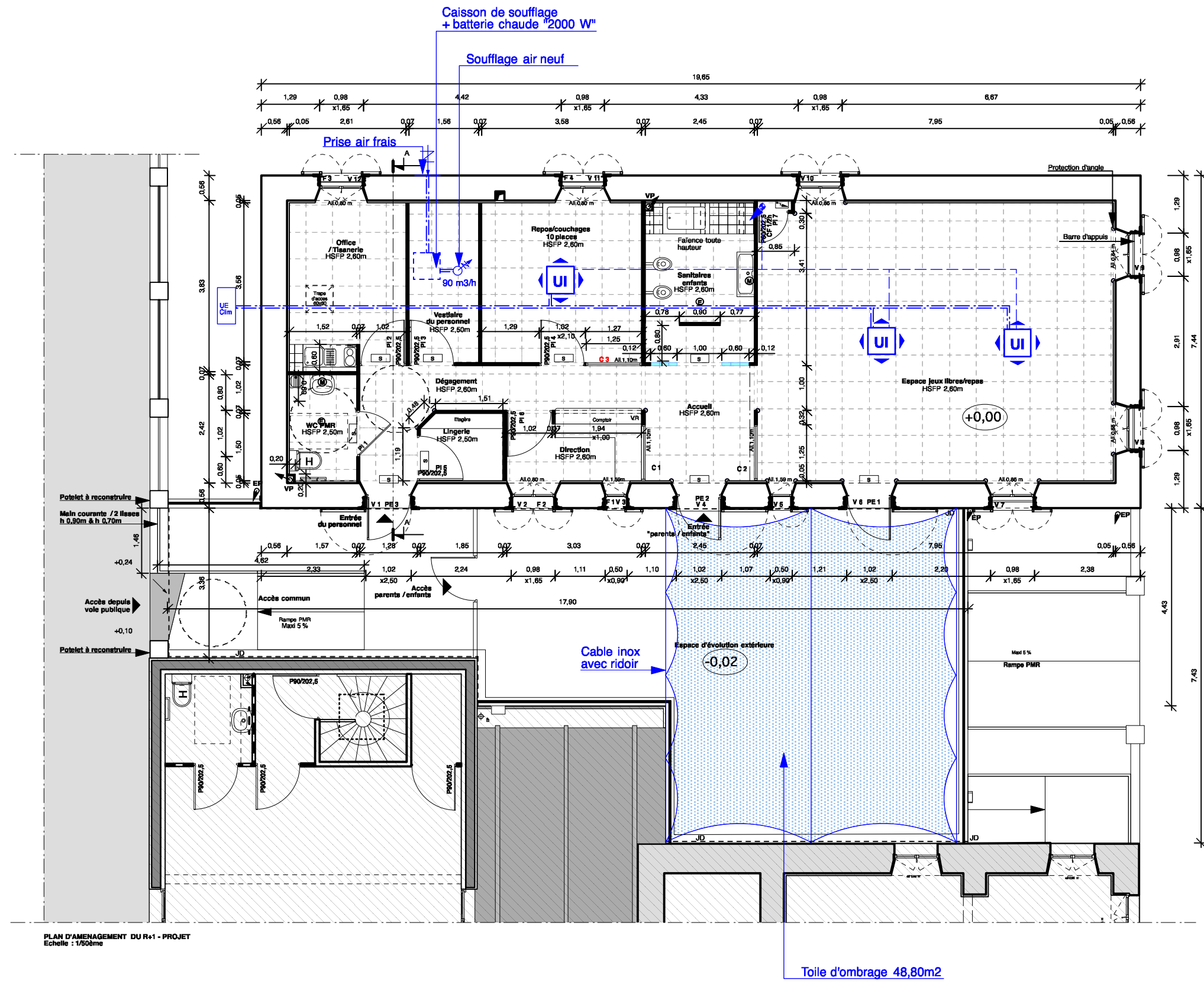

PLAN D'AMÉNAGEMENT DU R+1 - PROJET  
Echelle : 1/50ème

NOTA: Le +0.00 de référence correspond au niveau du sol fini du R+1 projet.  
Les présents plans ne sont pas des plans d'exécution et ne peuvent donc en aucun cas être directement utilisés pour réaliser la construction.  
Pour une meilleure lecture des plans, les chutes, les gouttières ne sont pas représentées.

MAITRE D'OUVRAGE: COMMUNE DE COZZANO  
**TRAVAUX D'AMÉNAGEMENT À LA MICRO CRÈCHE**  
> CLIMATISATION  
> TOILE D'OMBRAGE  
> APPORT "AIR NEUF" DES VESTIAIRES  
20148 COZZANO - (CORSE DU SUD)

Désignation:	Echelle: 1/100	Numéro: 251.7	<b>DEF</b>
<b>PLAN D'AMÉNAGEMENT DU R+1 PROJET</b>	Format A3	<b>1.1.01</b>	
	Date: 04 / 2016		



FACADE SUD - PROJET  
Echelle: 1/100ème



FACADE EST - PROJET  
Echelle: 1/100ème

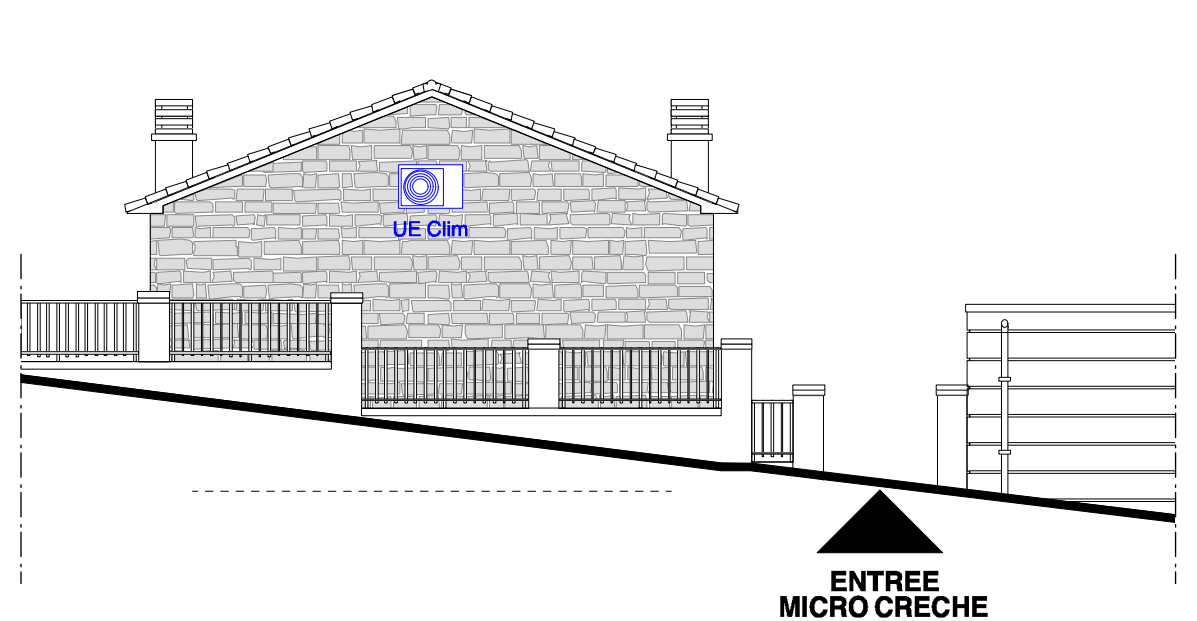

FACADE OUEST - PROJET  
Echelle: 1/100ème

NOTA: Le +0.00 de référence correspond au niveau du sol fini du R+1 projet.  
Les présents plans ne sont pas des plans d'exécution et ne peuvent donc en aucun cas être  
directement  
utilisés pour réaliser la construction.  
Pour une meilleure lecture des plans, les chutes, les gouttières ne sont pas représentées.

MAITRE D'OUVRAGE: COMMUNE DE COZZANO

**TRAVAUX D'AMÉNAGEMENT À LA MICRO CRÈCHE**

- > CLIMATISATION
  - > TOILE D'OMBRAGE
  - > APPORT "AIR NEUF" DES VESTIAIRES
- 20148 COZZANO - (CORSE DU SUD)

Désignation: <b>FACADES SUD / EST / OUEST PROJET</b>	Echelle: 1/100 Format A3 Date: 04 / 2016	Numéro: 251.7 <b>1.1.02</b>	<b>DEF</b>
---	--	--------------------------------	------------