

Surfaces 3,32

331

	Précipitandulaghju (l/s)		Q taravu (l/s)	Q taravu prop
31/01/2013	0			
01/02/2013	0	164,7	11900	170
02/02/2013	14,6	205,4	15900	227
03/02/2013	1,8	200,7	15200	217
04/02/2013	0,2	183,6	12700	181
05/02/2013	4,4	174,5	11800	169
06/02/2013	18	179,5	13000	186
07/02/2013	6,4	169,3	12400	177
08/02/2013	1,8	159,2	11500	164
09/02/2013	5	152,0	10800	154
10/02/2013	0	146,3	10200	146
11/02/2013	34,4	169,5	14200	203
12/02/2013	8	156,9	14200	203
13/02/2013	0,2	147,7	12600	180
14/02/2013	0	144,4	11700	167
15/02/2013	7,8	146,4	11500	164
16/02/2013	0,4	144,2	11300	161
17/02/2013	1,8	142,1	10800	154
18/02/2013	3	139,6	10200	146
19/02/2013	4,8	135,9	9880	141
20/02/2013	7	132,4	9510	136
21/02/2013	1,4	130,7	9240	132
22/02/2013	0	135,7	9230	132
23/02/2013	1,2	115,9	9510	136
24/02/2013	22,8	111,0	10000	143
25/02/2013	4,2	97,6	9710	139
26/02/2013	18,8	99,7	9340	133
27/02/2013	0,6	99,8	9410	134
28/02/2013	0	128,6	9670	138
01/03/2013	0	101,5	11000	157
02/03/2013	6,4	227,0	13500	193
03/03/2013	38,6	276,1	13000	186
04/03/2013	10,2	192,7 valeur erronée	12400	177
05/03/2013	23	223,9 valeur erronée	14100	201
06/03/2013	6,8	1169,1 valeur erronée	49900	713
07/03/2013	12,4	722,6 valeur erronée	35500	507
08/03/2013	30,8	796,6 valeur erronée	38100	544
09/03/2013	18,6	714,2 valeur erronée	35200	503
10/03/2013	3,6	673,0 valeur erronée	33700	481
11/03/2013	1,2	894,7 valeur erronée	41400	591
12/03/2013	2,2	825,8 valeur erronée	39100	559
13/03/2013	7,8	683,9 valeur erronée	34100	487
14/03/2013	0,8	532,8 valeur erronée	28300	404
15/03/2013	48,4	450,9 valeur erronée	24900	356
16/03/2013	0,4	376,2 valeur erronée	21600	309
17/03/2013	15,8	333,2 valeur erronée	19600	280
18/03/2013	0	1125,1 valeur erronée	48600	694

19/03/2013	0	759,2 valeur erronée	36800	526
20/03/2013	1,2	609,1 valeur erronée	31300	447
21/03/2013	0	621,8	30000	429
22/03/2013	0	586,1	26000	371
23/03/2013	0	604,1	24100	344
24/03/2013	7,2	593,5	23600	337
25/03/2013	29,2	610,4	37200	531
26/03/2013	3,2	582,6	32000	457
27/03/2013	0,2	589,9	26000	371
28/03/2013	3,2	553,9	24300	347
29/03/2013	0	571,2	24400	349
30/03/2013	27	587,3	30100	430
31/03/2013	8,8	594,3	37500	536
01/04/2013	17	534,0	29800	426
02/04/2013	9	609,6	37100	530
03/04/2013	4,4	641,9	37200	531
04/04/2013	6,8	605,3	29800	426
05/04/2013	3	647,4	30900	441
06/04/2013	19,2	603,4	27200	389
07/04/2013	10,2	713,9	32400	463
08/04/2013	2,4	674,8	27200	389
09/04/2013	0,2	566,7	25200	360
10/04/2013	0	432,0	22900	327
11/04/2013	0,4	363,0	21000	300
12/04/2013	0,2	348,0	20700	296
13/04/2013	0	331,0	19500	279
14/04/2013	0	316,2	17900	256
15/04/2013	0	301,5	17100	244
16/04/2013	0	288,5	16300	233
17/04/2013	0	275,5	15400	220
18/04/2013	0	265,2	14900	213
19/04/2013	0	251,7	14300	204
20/04/2013	0	239,8	13800	197
21/04/2013	8,8	231,7	13800	197
22/04/2013	13	221,2	13600	194
23/04/2013	1,4	203,4	13400	191
24/04/2013	0,2	183,5	12300	176
25/04/2013	1	166,5	11700	167
26/04/2013	4,6	165,4	11800	169
27/04/2013	13,4	195,8	13200	189
28/04/2013	0	207,3	13400	191
29/04/2013	3,2	196,2	12300	176
30/04/2013	1,4	198,0	12000	171
01/05/2013	0,6	186,4	11400	163
02/05/2013	0	172,4	10800	154
03/05/2013	0	166,5	10300	147
04/05/2013	0,6	161,1	9860	141
05/05/2013	8,4	165,8	10100	144
06/05/2013	0	158,1	10000	143
07/05/2013	0	153,7	9310	133

08/05/2013	0	145,1	8760	125
09/05/2013	0	140,2	8390	120
10/05/2013	0,4	136,1	8170	117
11/05/2013	0	131,9	7810	112
12/05/2013	0	125,5	7520	107
13/05/2013	0	118,8	7280	104
14/05/2013	0	113,8	7060	101
15/05/2013	6	111,4	6970	100
16/05/2013	26,2	130,7	9540	136
17/05/2013	3,2	122,1	8740	125
18/05/2013	12,8	119,0	8120	116
19/05/2013	4,4	131,0	9760	139
20/05/2013	2,6	129,8	8870	127
21/05/2013	0,2	127,0	8040	115
22/05/2013	0	124,0	7630	109
23/05/2013	0,2	123,5	7270	104
24/05/2013	0,6	120,4	6920	99
25/05/2013	12,2	127,4	7720	110
26/05/2013	0	118,5	7750	111
27/05/2013	4,8	114,1	7080	101
28/05/2013	12,6	128,6	8460	121
29/05/2013	1,6	130,6	8570	122
30/05/2013	24,6	135,9	8750	125
31/05/2013	3,2	165,9	13400	191
01/06/2013	1,8	152,6	11400	163
02/06/2013	0,2	149,6	9940	142
03/06/2013	0,2	146,6	9420	135
04/06/2013	0	139,3	8820	126
05/06/2013	0	130,8	7990	114
06/06/2013	0	96,9	7380	105
07/06/2013	0,2	79,6	6960	99
08/06/2013	0,6	81,3	6860	98
09/06/2013	7,8	82,1	6960	99
10/06/2013	3,2	92,0	7090	101
11/06/2013	0,4	84,9	6620	95
12/06/2013	0	88,3	6120	87
13/06/2013	0	83,0	5820	83
14/06/2013	0	86,3	5540	79
15/06/2013	0	81,7	5350	76
16/06/2013	0	76,5	5080	73
17/06/2013	0	72,0	4820	69
18/06/2013	0	68,0	4560	65
19/06/2013	0	63,7	4390	63
20/06/2013	0	63,4	4320	62
21/06/2013	0	62,0	4270	61
22/06/2013	0	59,9	4180	60
23/06/2013	0	58,7	4110	59
24/06/2013	0	59,2	4050	58
25/06/2013	0	58,4	3990	57
26/06/2013	0,6	58,3	3930	56

27/06/2013	0,4	55,1	4050	58
28/06/2013	9,4	69,7	3730	53
29/06/2013	0	62,3	4250	61
30/06/2013	0	54,8	3740	53
01/07/2013	0	55,4	3550	51
02/07/2013	0	48,9	3350	48
03/07/2013	0	45,7	3230	46
04/07/2013	0	49,1	3260	47
05/07/2013	0	47,3	3340	48
06/07/2013	0	44,9	3020	43
07/07/2013	0	43,0	3010	43
08/07/2013	0	40,4	3160	45
09/07/2013	13	71,8	3680	53
10/07/2013	39,4	132,8	5430	78
11/07/2013	0	73,6	4340	62
12/07/2013	0	58,3	3450	49
13/07/2013	0,2	54,8	3090	44
14/07/2013	0	49,4	2930	42
15/07/2013	3,4	46,5	2800	40
16/07/2013	1,4	39,1	2770	40
17/07/2013	0	40,9	2620	37
18/07/2013	0,4	42,8	2940	42
19/07/2013	0,6	40,5	2770	40
20/07/2013	0	40,3	2590	37
21/07/2013	18,8	45,2	3300	47
22/07/2013	43,6	45,8	4460	64
23/07/2013	0	41,3	3760	54
24/07/2013	0	41,3	2870	41
25/07/2013	0	40,7	2600	37
26/07/2013	0	38,4	2420	35
27/07/2013	0	35,0	2280	33
28/07/2013	0	33,3	2140	31
29/07/2013	3,2	30,7	2110	30
30/07/2013	0	34,4	2210	32
31/07/2013	0	33,9	2050	29
01/08/2013	0	31,5	1950	28
02/08/2013	0	31,9	1880	27
03/08/2013	0	31,2	1830	26
04/08/2013	0	29,0	1790	26
05/08/2013	0	25,2	1760	25
06/08/2013	0	23,2	1710	24
07/08/2013	0	22,5	1650	24
08/08/2013	13,8	22,5	1660	24
09/08/2013	8,8	27,9	2820	40
10/08/2013	0	33,7	2100	30
11/08/2013	0	29,1	1900	27
12/08/2013	0	27,7	1800	26
13/08/2013	0	28,0	1730	25
14/08/2013	0	26,0	1690	24
15/08/2013	4,8	26,7	1700	24

16/08/2013	0	25,9	1760	25
17/08/2013	0	24,5	1670	24
18/08/2013	0	22,0	1610	23
19/08/2013	0	21,0	1570	22
20/08/2013	0	20,9	1700	24
21/08/2013	0	21,6	1770	25
22/08/2013	0	18,0	1610	23
23/08/2013	0	17,3	1570	22
24/08/2013	0	16,2	1520	22
25/08/2013	0	15,1	1490	21
26/08/2013	0	18,7	1490	21
27/08/2013	0	18,9	1510	22
28/08/2013	0	17,3	1490	21
29/08/2013	0	16,3	1510	22
30/08/2013	7	18,0	1490	21
31/08/2013	0	22,9	1910	27
01/09/2013	0	20,5	1630	23
02/09/2013	0,2	19,5	1520	22
03/09/2013	0	18,2	1540	22
04/09/2013	0	17,4	1490	21
05/09/2013	0	15,5	1420	20
06/09/2013	0	15,6	1460	21
07/09/2013	0	14,4	1510	22
08/09/2013	0,4	13,7	1450	21
09/09/2013	0	15,4	1480	21
10/09/2013	3,2	18,1	1650	24
11/09/2013	0	20,2	1940	28
12/09/2013	0,2	21,3	1660	24
13/09/2013	0	19,1	1630	23
14/09/2013	0	16,7	1590	23
15/09/2013	11,2	16,1	2060	29
16/09/2013	0,4	21,0	2320	33
17/09/2013	0,2	11,8	1820	26
18/09/2013	0	12,0	1720	25
19/09/2013	0	13,9	1690	24
20/09/2013	0	15,7	1680	24
21/09/2013	0	15,1	1640	23
22/09/2013	0	15,0	1600	23
23/09/2013	0	13,3	1560	22
24/09/2013	0	15,8	1530	22
25/09/2013	0	13,3	1480	21
26/09/2013	0	13,1	1460	21
27/09/2013	0	9,7	1460	21
28/09/2013	0	7,7	1410	20
29/09/2013	42,6	6,1	1870	27
30/09/2013	3	9,9	6550	94
01/10/2013	0	22,6	2260	32
02/10/2013	0	20,9	1930	28
03/10/2013	0	21,9	1820	26
04/10/2013	0,2	21,2	1730	25

05/10/2013	3,6	21,3	1790	26
06/10/2013	0,2	25,6	1860	27
07/10/2013	6,6	22,7	1880	27
08/10/2013	1	24,0	2430	35
09/10/2013	0	24,1	2030	29
10/10/2013	1,2	24,3	1890	27
11/10/2013	5,8	27,9	1960	28
12/10/2013	1,8	30,7	2080	30
13/10/2013	0	32,1	1960	28
14/10/2013	0	26,5	1860	27
15/10/2013	4,2	26,2	1890	27
16/10/2013	1,2	27,5	2570	37
17/10/2013	0	29,7	2100	30
18/10/2013	0	28,6	1930	28
19/10/2013	0	27,5	1850	26
20/10/2013	0	22,6	1760	25
21/10/2013	0	21,5	1750	25
22/10/2013	0	21,6	1720	25
23/10/2013	0	21,1	1660	24
24/10/2013	15	23,0	4050	58
25/10/2013	11,4	24,4	2440	35
26/10/2013	0	15,8	2020	29
27/10/2013	1,2	18,9	1880	27
28/10/2013	10,8	22,4	1860	27
29/10/2013	0	23,8	1810	26
30/10/2013	0	22,4	1760	25
31/10/2013	0	23,1	1770	25
01/11/2013	0	37,0	2030	29
02/11/2013	0	46,4	1860	27
03/11/2013	0	47,1	1830	26
04/11/2013	0	42,1	2850	41
05/11/2013	0	41,5	10800	154
06/11/2013	0	38,9	4390	63
07/11/2013	0	37,3	3270	47
08/11/2013	0	43,3	2820	40
09/11/2013	74,2	51,3	2730	39
10/11/2013	62,8	90,9	14400	206
11/11/2013	30	63,2	16900	241
12/11/2013	31,2	16,9	10200	146
13/11/2013	0,4	47,0	7050	101
14/11/2013	0	96,0	5460	78
15/11/2013	0	53,9	4920	70
16/11/2013	0	58,9	4880	70
17/11/2013	0	47,6	4730	68
18/11/2013	0	47,9	71100	1016
19/11/2013	0	1451,0	49000	700
20/11/2013	0	924,6	21500	307
21/11/2013	0	566,8	22100	316
22/11/2013	0	430,2	22300	319
23/11/2013	0	348,4	16400	234

24/11/2013	0	289,5	14500	207
25/11/2013	0	280,6	12500	179
26/11/2013	0	266,5	11300	161
27/11/2013	8	239,4	10200	146
28/11/2013	7,6	216,6	9320	133
29/11/2013	2,4	202,2	8720	125
30/11/2013	0,2	197,7	8240	118
01/12/2013	11	192,4	7830	112
02/12/2013	2,8	181,7	7670	110
03/12/2013	25	207,6	10300	147
04/12/2013	6,6	263,5	9260	132
05/12/2013	6	236,7	8480	121
06/12/2013	2,8	225,0	8010	114
07/12/2013	2,2	210,0	7560	108
08/12/2013	2,2	194,1	7210	103
09/12/2013	4,6	182,7	6940	99
10/12/2013	2,2	174,4	6700	96
11/12/2013	2,6	170,1	6470	92
12/12/2013	3,2	166,3	6320	90
13/12/2013	10,4	162,0	6270	90
14/12/2013	4,4	161,0	6210	89
15/12/2013	1,8	159,7	5990	86
16/12/2013	3	157,8	5830	83
17/12/2013	5	155,4	5670	81
18/12/2013	0	153,7	5570	80
19/12/2013	0	152,7	5480	78
20/12/2013	0	151,3	5420	77
21/12/2013	0,6	148,5	5370	77
22/12/2013	0,6	146,1	5310	76
23/12/2013	0,6	145,3	5210	74
24/12/2013	0,8	144,5	5150	74
25/12/2013	33,2	143,7	5920	85
26/12/2013	43,6	175,9	36100	516
27/12/2013	0,8	428,1	22200	317
28/12/2013	4,4	303,4	14600	209
29/12/2013	3	290,6	15400	220
30/12/2013	0	321,6	12800	183
31/12/2013	0	283,3	11500	164
01/01/2014	0,6	277,7	10600	151
02/01/2014	18,8	259,9	12800	183
03/01/2014	0,8	289,2	18800	269
04/01/2014	14,8	320,1	15100	216
05/01/2014	40,8	350,0	42300	604
06/01/2014	0	913,0	31800	454
07/01/2014	0	1657,1	22800	326
08/01/2014	0	1925,3	18600	266
09/01/2014	0	1352,9	16100	230
10/01/2014	0,2	807,5	14400	206
11/01/2014	0	600,5	13100	187
12/01/2014	0	278,8	12200	174

13/01/2014	5,4	270,7	11600	166
14/01/2014	22,4	265,3	19400	277
15/01/2014	0,4	390,7	15200	217
16/01/2014	0	295,7	13200	189
17/01/2014	9	281,2	13000	186
18/01/2014	0	288,4	13000	186
19/01/2014	11	283,5	12900	184
20/01/2014	6,8	293,3	13800	197
21/01/2014	6,6	285,5	16800	240
22/01/2014	1,2	294,6	17700	253
23/01/2014	4,4	287,9	15300	219
24/01/2014	1,6	281,2	15100	216
25/01/2014	0,2	280,6	13700	196
26/01/2014	0	273,1	12700	181
27/01/2014	11,2	266,8	14800	211
28/01/2014	3	270,2	13800	197
29/01/2014	9,4	263,9	13100	187
30/01/2014	17,8	260,0	18900	270
31/01/2014	0,8	299,1	22700	324
01/02/2014	2,4	308,1	17600	251
02/02/2014	1,6	279,8	16000	229
03/02/2014	2,2	277,2	14700	210
04/02/2014	3,2	272,9	14000	200
05/02/2014	27,8	272,3	15400	220
06/02/2014	0	306,3	21400	306
07/02/2014	7	287,9	17000	243
08/02/2014	13,4	279,7	18300	261
09/02/2014	13,8	369,7	53400	763
10/02/2014	93,4	659,6	96500	1379
11/02/2014	9,8	1138,1	66100	944
12/02/2014	0,6	1150,8	43100	616
13/02/2014	1	1208,9	33800	483
14/02/2014	0,2	1353,4	28600	409
15/02/2014	0,2	428,4	25600	366
16/02/2014	0	333,1	23600	337
17/02/2014	0	318,9		
18/02/2014	0	308,0		
19/02/2014	0	199,1		
		6,1	1410,0	
		131	7750	
		209	11028	
		1925	96500	

ratio

ratio surfaces 99,6
facteur 70

41689

- 72,24
- 77,41
- 75,74
- 69,19
- 67,64
- 72,44
- 73,26
- 72,23
- 71,08
- 69,72
- 83,76
- 90,52
- 85,28
- 81,05
- 78,55
- 78,34
- 75,99
- 73,08
- 72,70
- 71,83
- 70,67
- 68,00
- 82,06
- 90,09
- 99,45
- 93,64
- 94,32
- 75,17
- 108,36
- 59,47
- 47,08

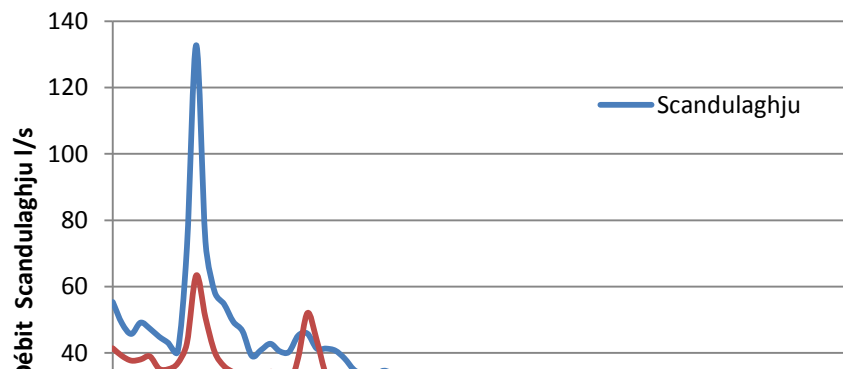
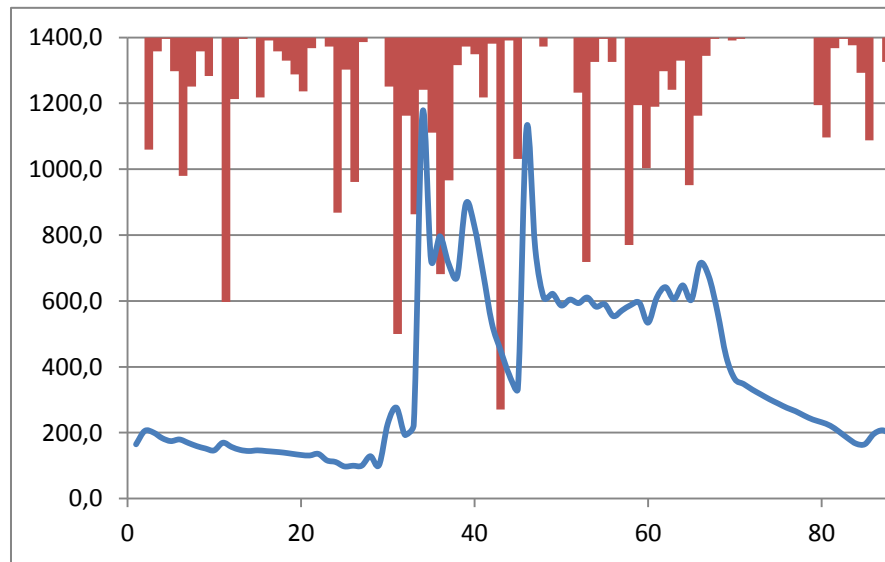
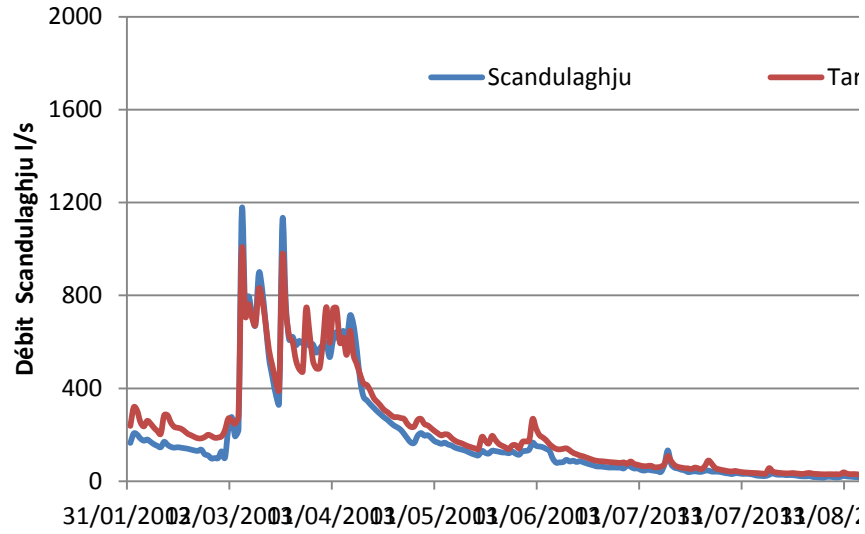

48,25
 44,36
 39,89
 39,76
 60,94
 54,92
 44,08
 43,87
 42,72
 51,25
 63,10
 55,80
 60,86
 57,95
 49,23
 47,73
 45,08
 45,38
 40,31
 44,47
 53,01
 57,85
 59,48
 58,90
 56,61
 56,72
 56,50
 55,89
 56,19
 56,81
 57,54
 59,56
 61,48
 65,89
 67,02
 70,26
 71,35
 67,41
 64,63
 62,69
 60,61
 61,14
 62,64
 61,87
 61,22
 60,92
 63,25
 60,57

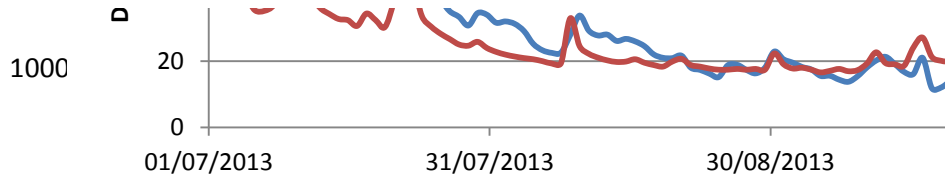

41 456,00

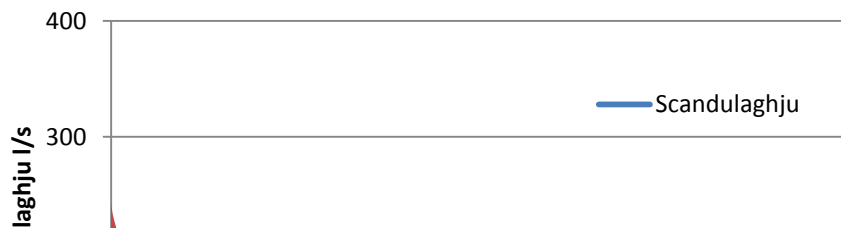
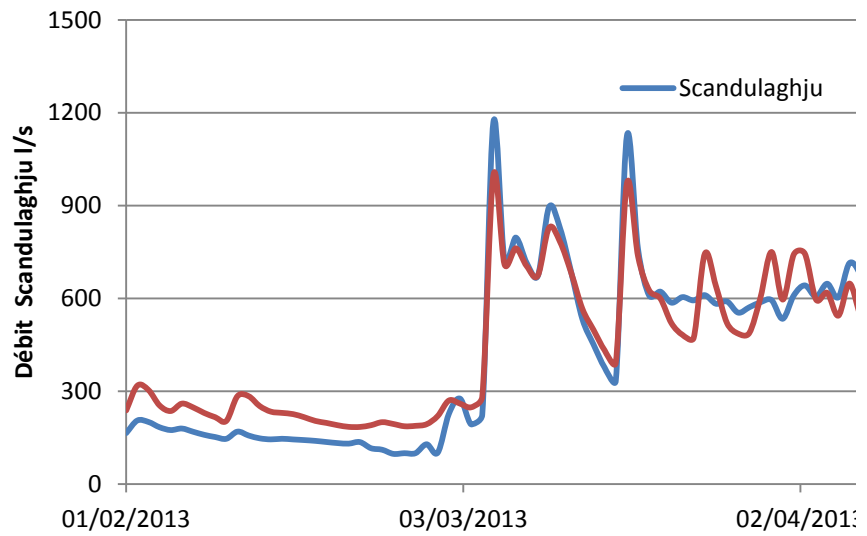
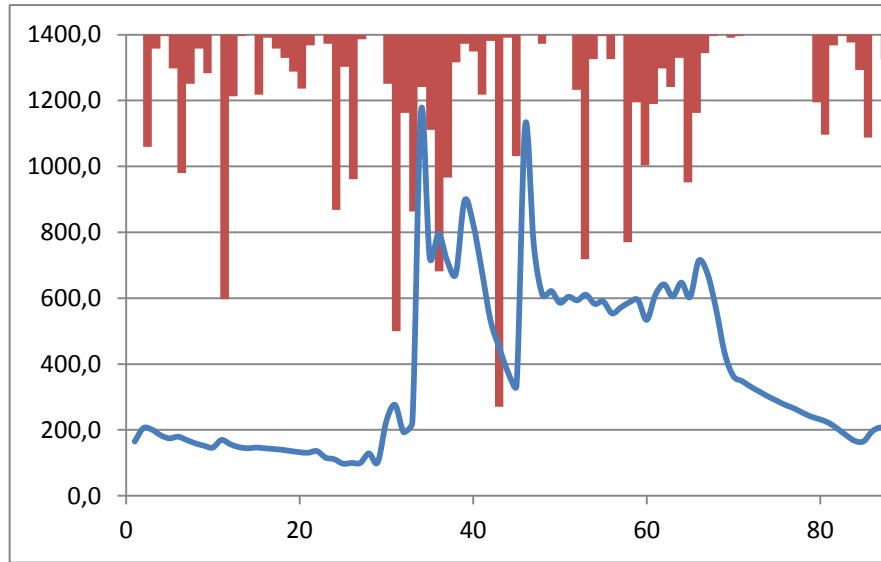

60,37
59,85
60,03
59,22
59,92
61,28
62,03
62,59
72,98
71,57
68,22
74,49
68,32
63,30
61,54
58,85
57,46
60,58
65,39
62,04
65,77
65,62
64,37
80,75
74,71
66,46
64,27
63,32
61,07
76,17
87,42
84,43
84,74
77,04
78,01
69,32
70,12
64,19
65,45
66,38
66,90
67,03
68,95
68,17
68,89
69,75
70,05
68,39
68,34
67,37

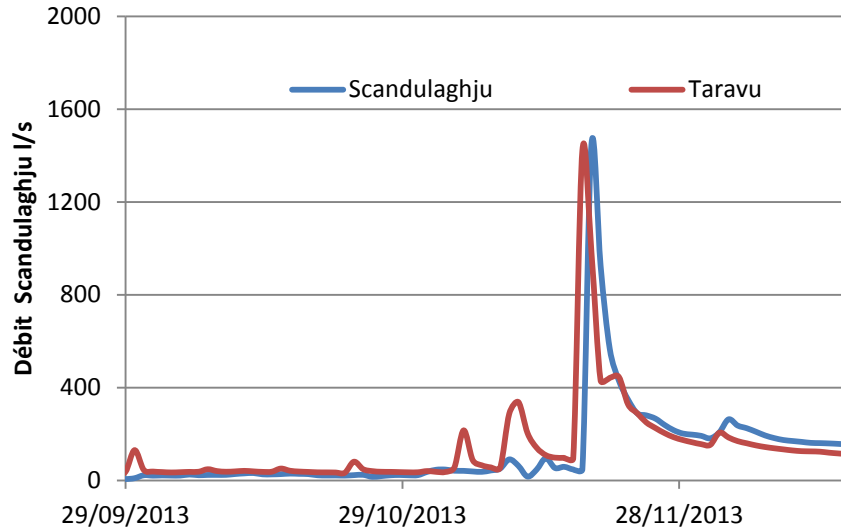
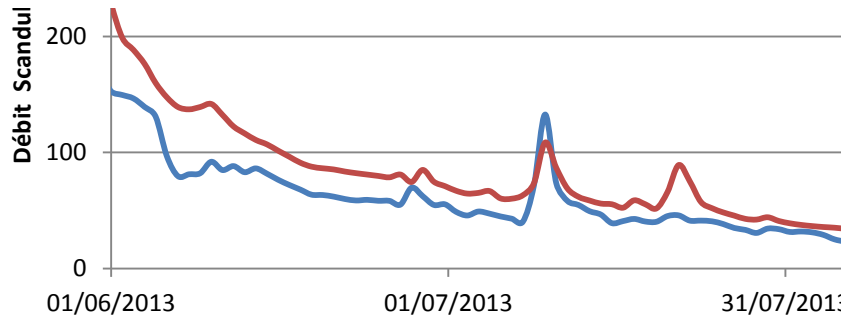

73,48
53,54
68,18
68,22
64,13
68,53
70,64
66,34
70,57
67,27
70,04
78,29
51,25
40,90
59,00
59,16
56,43
59,30
60,17
70,85
64,07
68,75
68,36
64,27
72,98
97,33
91,00
69,46
63,87
63,09
65,19
64,26
68,75
64,16
60,40
61,84
58,87
58,65
61,64
69,90
73,60
73,47
73,62
101,07
62,30
65,19
65,01
61,88
64,88
63,72

67,94
68,25
73,24
74,89
81,46
81,94
89,52
90,66
93,84
98,43
79,51
80,05
86,05
92,80
82,71
83,57
79,45
77,98
84,56
85,42
91,59
93,88
105,12
105,54
95,84
91,29
96,20
78,04
85,37
95,05
128,22
110,67
154,15
143,13
121,16
106,88
108,26
106,41
117,31
96,62
111,05
111,07
150,67
183,75
304,71
658,71
99,87
92,54
83,24
81,51

83,86
72,54
82,95
101,24
84,13
77,79
70,19
67,86
60,99
70,31
72,04
93,40
70,68
67,56
67,29
77,96
81,25
79,53
78,79
176,04
99,96
128,13
99,32
82,87
76,15
78,70
76,68
54,90
40,09
38,83
67,77
259,99
112,94
87,78
65,07
53,17
158,39
267,23
603,48
149,85
56,90
91,31
82,80
99,42
49,00
53,00
37,93
51,37
64,01
56,65

51,67
46,91
47,21
47,10
46,08
44,11
42,84
43,10
36,95
39,09
39,13
37,68
38,15
38,95
39,46
39,79
39,38
38,90
39,00
38,94
38,89
37,97
37,52
36,89
36,48
36,22
36,50
36,76
36,55
36,06
35,84
33,65
84,32
73,18
50,23
47,89
45,18
41,42
40,78
44,27
58,73
43,14
46,33
19,19
11,84
13,75
19,94
23,98
46,98
45,06

43,72
49,66
51,40
46,95
45,08
45,86
43,98
48,33
57,03
61,48
54,40
53,81
50,17
47,60
54,78
52,29
50,38
63,19
73,68
62,89
57,72
53,87
51,42
50,28
74,34
60,77
49,50
80,96
84,79
57,44
35,65
24,97
66,75
76,85
74,01

229,752003
58,9567687
52,8211934
50,1232662

